



OBČINA DUPLEK  
Cesta 4. julija 106  
2241 Spodnji Duplek

T: (02) 684 09 11  
F: (02) 684 09 28  
E: [obcina.duplek@duplek.si](mailto:obcina.duplek@duplek.si)

## VLOGA ZA SUBVENCIONIRAN PREVZEM MANJŠE KOLIČINE ODPADNE SALONITNE KRITINE (do 0,5 m<sup>3</sup> iz gospodinjstev) V ZBIRNEM CENTRU DUPLEK

### 1. PODATKI O VLAGATELJU

Ime in priimek: \_\_\_\_\_

EMŠO: \_\_\_\_\_

Stalno prebivališče: \_\_\_\_\_

Pošta: \_\_\_\_\_

Telefon: \_\_\_\_\_

\*Vlagatelj mora biti občan občine Duplek.

### 2. PODATKI O KOLIČINI ODPADNIH SALONITNIH PLOŠČ

Število plošč: \_\_\_\_\_ oz. ocena m<sup>3</sup>: \_\_\_\_\_

### 3. IZJAVA VLAGATELJA

Vlagatelj-ica izjavljam, da so vsi podatki, navedeni v vlogi, resnični, točni in popolni, za kar prevzemam materialno in kazensko odgovornost. Vlagatelj-ica dovoljujem, da občinski organ vse podatke, navedene v izjavi, preveri pri pristojnih organih, ki vodijo z zakonom predpisane evidence, ki vsebujejo podatke navedene v vlogi.

V skladu z Zakonom o varstvu osebnih podatkov (Ur. l. RS, št. 94/07) bo občina Duplek zgoraj navedene podatke uporabila izključno v namen subvencioniranja odvoza in jih bo v skladu navedenim zakonom tudi ustrezno varovala.

Datum: \_\_\_\_\_

Datum: \_\_\_\_\_

Podpis vlagatelja (ime in priimek): \_\_\_\_\_

Žig in podpis občine: \_\_\_\_\_

\*Priloga: fotografija plošč na lokaciji

### 4. PODATKI O PREVZEMU (IZPOLNI PREVZEMNIK)

Prevzem dne: \_\_\_\_\_

Podpis in žig prevzemnika: \_\_\_\_\_

## ODSTRANJEVANJE, SHRANJEVANJE IN PRAVILNA PRIPRAVA AZBESTNE KRITINE ZA TRANSPORT

Varna odstranitev se začne s pravilno in varno menjavo azbestne kritine - najprej je potrebno zaščititi delovišče, pri delu z azbestnimi odpadki je obvezna uporaba delovnih (zaščitnih) sredstev, kot so zaščitna delovna obleka, obutev in zaščitna respiratorna partikelna maska, kakor tudi za to primerno delovno orodje. Na Ministrstvu za okolje in prostor svetujejo, da se azbestno cementne plošče pred odstranjevanjem dobro zmoči z vodo. Plošče se pri odstranjevanju dvigujejo, ne smejo se puliti, vrtati luknje ali lomiti.

Odstranjene azbestne kritine - odpadke je potrebno na predpisan način shraniti oz. pripraviti za transport - prevzemajo jih lahko samo pooblaščenih (registriranih) zbiralci, predelovalci ali odstranjevalci odpadkov, v skladu z Uredbo o ravnanju z odpadki, ki vsebujejo azbest (Uradni list RS št. 34/2008), pod klasifikacijsko številko odpadka: 17 06 05\* - gradbeni material, ki vsebuje azbest.

**Koraki in fotografije prikazujejo pravilno shranjevanje ter pripravo za prevzem:**

**Korak 1:**  
OBVEZNA UPORABA LESENE PALETE



**Korak 2:** AZBESTNO KRITINO ZLOŽIMO  
NA VIŠINO 1 m (in ne višja!)

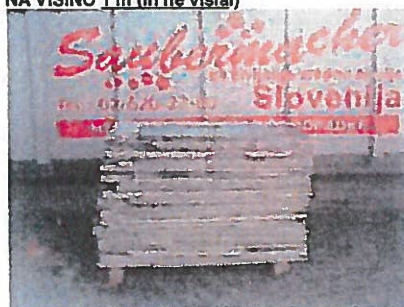

**Korak 3:** AZBESTNO KRITINO OVIJEMO Z  
RAZTEGLJIVO ALI GRADBENO FOLJO V TOLIKIH  
SLOJIH, DA JE DEBELINA NAJMANJ 0,6 mm (to  
je vsaj 4 plasti)



**Korak 4:** SAMO TAKO PRIPRAVLJENE  
PALETE Z AZBESTNO KRITINO SO PRIMERNE  
ZA PREVZEM IN VARNE ZA MANIPULIRANJE  
TER TRANSPORT



**Korak 5:** ČE JE AZBESTNA KRITINA POLOMLJENA, JO JE POTREBNO ZAPAKIRATI V BIG-BAG VREČE



Več informacij prejmete na tel. št.: 02/780-90-20 oziroma na elektronskem naslovu:

[info@cistomesto.si](mailto:info@cistomesto.si)